日進月歩

中筋中学校だより

平成29年度ＮＯ，13　平成29年６月15日（木）

通信陸上大会・地区総体が終了しました

高知県総合体育大会に繋がる陸上部の通信陸上大会と卓球部の地区総体が終了しました。

陸上部は、５月２７日（土）、宿毛市総合運動公園陸上競技場で、第５９回高知県中学校通信陸上競技大会に参加しました。中筋中学校は、男子１００ｍ２名、男子砲丸投１名、女子１００ｍ１名、女子低学年１００ｍ２名、女子砲丸投２名、女子低学年走幅跳１名出場し、海君が男子砲丸投で８ｍ４０の記録を出し優勝しました。また、野中さんは女子１００ｍで標準記録を突破して県総体出場を決めました。

卓球部は、６月１０日（土）と１１日（日）、土佐清水市民体育館で、幡多地区予選会卓球の部に参加しました。１０日（土）の女子団体の部では、卓球部女子６名全員出場して、それぞれに頑張ってくれましたが、後一歩のところで、県総体への出場権を得ることはできませんでした。また、１１日（日）の男子・女子個人の部では、白熱した試合をたくさん見せてくれました。粘り強く戦う姿には、すばらしいものがありました。惜しい試合でしたが、３年生は一つの区切りとなる大会でした。よく頑張りました。お疲れ様でした。

第３回研究授業を行いました

６月１３日（火）の６校時に、３年生社会の研究授業を行いました。ＳＴ(Student Teather)による前時の振り返りより、本時のめあてをつかむことから授業がスタートしました。「戦後、日本はどのようにして独立を回復し、どのような課題が残ったか？」というめあてが提示され、中筋中授業スタンダードに沿って授業が進められました。各自で与えられた３つ課題に取り組んだ後、グループになって意見のすり合わせを行い、まとめたものを発表しました。課題への取り組み方やグループでの活動等、主体的に活動する３年生が頼もしく感じました。

授業後、西部教育事務所のチーフ・指導主事と共に研究協議を行い、今後の取り組みについて確認しました。

高校説明会のご案内

下記の日程で、２・３年生と保護者の皆さんを対象に、高校説明会を行います。ご参観いただき、進路選択の参考にしていただければと思います。

１．日時
　平成２９年６月１６日（金）
　　９：４０～　９：５５　宿毛工業高校
　　９：５５～１０：１０　幡多農業高校
　１０：１０～１０：２５　宿毛高校
　１０：２５～１０：４０　休憩
　１０：４０～１０：５５　大方高校
　１０：５５～１１：１０　中村高校
２．場所
　中筋中学校３年教室（２階）

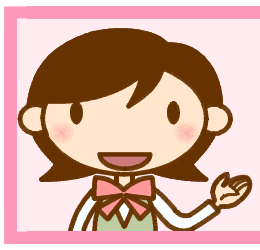

明日、６月１６日（金）は、『日進月歩』の配布日になっています。よろしくお願いします。