日進月歩

中筋中学校だより

平成29年度ＮＯ，29　平成29年11月21日（火）

頑張れ　３年生！④

全へきの研究発表会もあり、例年以上に忙しかった２学期も残すところ約１ヶ月になりました。１２月には３年生の三者面談が行われます。進路に向けての最終確認を行う大切な面談です。しっかりと自分の将来を見据え、悔いを残さない話し合いをしてほしいと思います。

ただ、本当に大事なのは、面談の結果ではなく、進路に臨む自分の気持ちや態度です。これからの日々を、学習面でも生活面でも、自分のできる最高の姿勢で過ごすこと、そのことで「道」は自ずと拓けてきます。頑張る人は、周りの人たちからも応援してくれます。

公立高校Ａ日程学力検査まで後１０３日です。頑張れ３年生！

市展・郡展で入選しました

四万十市教育文化展・幡多地区教育文化展で、中筋中学校の生徒の作品がたくさん入選しました。

入選作品は、一條祭期間中、下記に展示されます。ぜひ、ご覧になってください。

１．日時　１１月２２日(水)～２４日(金)
　　９：００～１７：００(最終日は15:00)
２．場所　市展：市立中村中学校体育館
　　郡展：中村小学校体育館
３．駐車場　11/22(水)・24(金)：ＪＡ跡地
　　11/23(木)：中村小中学校校庭

【市展入選者：書の部】
１年：伊藤　・兵等　２年：福永
３年：橋田　・大家
【市展入選者：画の部】
１年：林　・佐藤　２年：上岡
３年：伊藤
【郡展入選者：書の部】
１年：笹内
【郡展入選者：画の部】
１年：坂本　２年：野中

文化祭のご案内

１１月２５日（土）は、文化祭です。ステージ発表や展示など日頃の学習の成果を発表します。

体育館で開催しますので、たくさん保護者の皆さんや地域の方のご参観をお願いします。

また、生徒会執行部が『赤い羽根共同募金』を行いますので、ご協力をよろしくお願いします。

《テーマ》
『 Carry our dream! ～届け！みんなの夢～ 』

日　程

１．開会行事【9:00～9:10】
２．ステージ発表
（１）意見発表【9:15～9:35】
　１年：秋月　・伊藤
　２年：上岡
　３年：伊藤
（２）英語暗唱【9:35～9:55】
　１年：『Grandma Baba and her friends on a sleigh』林　・佐藤　・伊藤　・兵等
　１年：『A Trip to Australia』坂本　・笹内
　２年：『Eigo Rakugo』福永
　３年：『The Happy Prince』橋田
（３）総合学習学年発表【9:55～10:40】
　１年：『地域の産業』
　２年：『職場体験』
　３年：『修学旅行』
※トイレ休憩・展示作品見学【10:40～10:55】
（４）朗読劇発表【10:55～11:05】
　『ロミオとジュリエット』坂本　・笹内
（５）音楽発表【11:05～11:15】
　全校合唱：『地球星歌～笑顔のために～』
　全校合奏：『トライ　エヴリシング』
３．閉会行事【11:15～11:30】

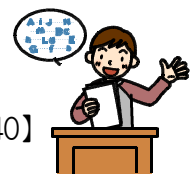

※時間はあくまで予定ですので、早めにご来場ください。

作品展示

◎国語：習字・硬筆　◎理科：自由研究
◎英語：英語作品　◎美術：作品
◎イチオシノート・自信のあるノート
◎全へき大会で使用した掲示物
◎えびすの方の作品

【学校だより「日進月歩」返信】ＮＯ．29（次号以降の「日進月歩」に掲載させていただくことがあります。ご了承下さい。）