4がつ 日高村イベントカレンダー

地域ぐるみで元気になろう!!

		保育園	小学校	中学校	養護学校	催
1	火	お困り保育（日下・加茂・能津）	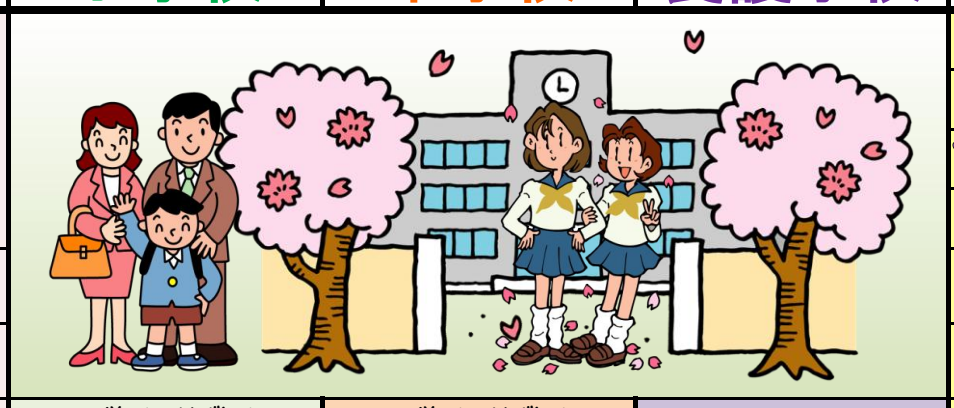			
2	水					
3	木					
4	金					
5	土	入園式（日下・加茂）				
6	日					
7	月	入園式（能津） 家庭訪問（日下）	入学式・始業式（日下・加茂・能津）	入学式・始業式（日高・加茂）	入学式・始業式	
8	火	家庭訪問（日下）		身体測定（日高）	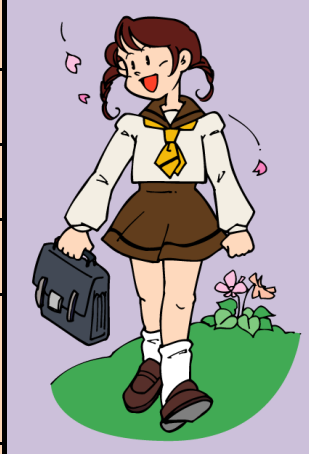	
9	水		身体測定（能津）	実力テスト（日高）		
10	木	お誕生会（加茂）		実力テスト（加茂）		
11	金		家庭訪問（日下）	家庭訪問（日高・加茂）		
12	土		視力検査（能津）	県陸上		
13	日			県陸上 参観日・PTA総会（日高）		
14	月		家庭訪問（日下・加茂）	家庭訪問（日高・加茂）		
15	火		家庭訪問（日下・加茂）	家庭訪問（日高・加茂）		
16	水	身体測定（能津） 避難訓練（日下） パラソルさんの読み聞かせ（加茂）	家庭訪問（日下）	家庭訪問（日高）		
17	木	身体測定（加茂）	家庭訪問（能津・加茂）	家庭訪問（日高・加茂）		
18	金	パラソルさんの読み聞かせ（日下）	家庭訪問（加茂）	家庭訪問（加茂）		
19	土		参観日・PTA総会（日下）	春期高吾地区バレー 県春期サッカー		
20	日					
21	月		代休（日下）	代休（日高）		
22	火		全国学テ（日下・能津）	全国学力学習状況調査（日高・加茂）		
23	水		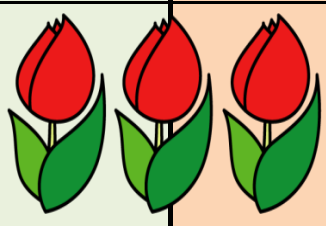			
24	木					
25	金	誕生会（日下・能津） 春の親子遠足（加茂）				
26	土		参観日・PTA総会（能津・加茂）	県春季サッカー（日高） 参観日・PTA総会（加茂）	参観日・PTA総会	
27	日			県春季サッカー（日高） 県春季卓球（加茂）		
28	月		代休（能津・加茂）	代休（加茂）		
29	火	昭和の日				
30	水	避難訓練（加茂）				

茶道クラブ

日時:4月16日（水）15:30～16:30
場所:能津公民館
※今回は能津放課後子ども教室で行います

マークの英会話教室

日時:4月7日,14日,21日,28日（月）
18:00～18:30　子ども向け
18:30～19:30　大人向け英会話
場所:商工会2F会議室

にんじん畑での読み聞かせ

○マークの英語でおはなし会
日時:4月19日（土）11:00～11:30
○読もう会さんによる読み聞かせ
日時:4月23日（水）16:00～16:30
○朗読ひだかさんによる読み聞かせ
日時:4月26日（土）11:00～11:30

県立移動図書館バス

日時:4月26日（土）
※以下巡回時間
10:00～11:50　日高村立図書館
13:00～13:40　加茂公民館
14:30～15:10　能津公民館

すくすくひろば

日時:4月25日（金）10:00～11:30
場所:保健センター
内容:「親子ふれあいリズム遊び」

※参加ご希望の方は4月22日（火）までに
お申し込みください

絵本でぱぴぃら

日時:4月3日（木）,10日（木）10:30～
場所:保健センター
詳細は　TEL24-4411まで
（子育て支援センター）

日高村下分ふれあいプラザ

○硬筆教室
曜日:毎週土曜日
時間:12:30～14:00（春休み期間も同じ）
○学習会
曜日:火・木・金・土曜日
時間:＊火・木・金曜日
小学生…16:30～18:00
（春休み期間14:00～15:30）
中学生…18:30～20:00
（春休み期間16:00～17:30）
＊土曜日
小学生…14:00～15:30
中学生…16:00～17:30

※春休み期間は、開館時間が
9:00～17:30となります
詳細は　TEL24-5440まで
（日高村下分 ふれあいプラザ）

あそびのひろば

4月はお休みします。

子育てなんでも相談	子ども支援室	24-4411	東部児童館	24-5440	日下保育園	24-5925	加茂小学校	24-4600
	保健センター	24-5001	東部福祉館		能津分園	24-5287	日高中学校	24-5840
日高村教育相談	24-4411		コスモス文庫	20-1533	加茂保育園	24-7367	加茂中学校	20-1517
補導育成センター			社会福祉センター	24-5310	日下小学校	24-4147	日高養護学校	24-5306
高知県心の教育センター	088-833-2922		NPO法人わのわ会	24-4004	能津小学校	24-5541		

【 発行】日高村教育委員会　TEL: 24-5115　E-mail: hidaka-v@kochi net.ed.jp　HP: http//www.kochi net.ed.jp/hidaka-v